NOME DA TELA:

O cadastro de cliente visa efetuar o cadastro deste para poder fazer as movimentações para ele, tais como:

- Orçamento/Pedidos de Venda e Pedido Interno (*para os clientes que utilizam módulo de Produção)
- Emissão de Notas e Financeiro.

OPÇÕES DA TELA

- Comandos
    1. Adicionar para novo cadastro.
    2. Localizar para busca rápida: como nome, código e/ou CPF/CNPJ.
    3. Listar para outras opções de busca e relatório do próprio cadastro geral e/ou individual.
- **Campo Cliente:** Para pessoa Jurídica, ao preencher o CNPJ e clicar na lupa, irá buscar as informações de acordo com o CONSULTA CNPJ **(Conforme imagem 1)**.
- **Cliente NFCE-e (Ao consumidor):** Essa função será marcada apenas para quem utilizam e emissão de Nfce(Cupom Fiscal Eletrônico).
- **Cliente pessoa Física:**é necessário digitar todos os campos manualmente, com exceção do endereço que ao informar o CEP o mesmo busca as informações dos cadastros dos correios.

  Obs.: Para cliente Pessoa Física, em Documentos marcar a opção de Não Contribuinte e Tipo cliente Faturamento informar Consumidor Final. Para Pessoa Jurídica, verificar com o próprio cliente sua situação tributária.

- **Aba Outros Endereços:**Endereço de pagamento para fins financeiros (impresso no boleto) e, endereço de entrega caso seja parametrizado (utilitários/Opções/Nota Fiscal).
  (Conforme imagem 2)

  Obs.:endereço de entrega NÃO substitui o endereço dos dados pessoais do cadastro de clientes em suas Notas, em uma Nota Fiscal será possível visualizar no campo Informações Complementares.

- **Aba NF:**armazenadas as Notas Fiscais emitidas. **(Conforme imagem 3)**
- **Aba Geral:** campo e-mail faturamento, para envio das notas fiscais. **(Conforme imagem 4)**
- Na tela temos a opção de **Gerar Forn(Fornecedor):** Se necessário alterar para fins comerciais.
- **IMPORTANTE:** na aba geral da tela ao lado direito, existe um post-it (amarelo), neste você poderá anexar documentos (qualquer tipo de extensão) ou ainda usar como campo extra de observações. **(Conforme imagem 5)**.
- Para Cliente Fora do País, não é campo obrigatório o CNPJ, pois não é aplicado a mesma regra que dentro do país, mas o endereço se faz necessário o preenchimento. **(Conforme imagem 6)**.
  Obs.: campo CEP preencher com zeros e a cidade usar o listar, para preencher com o País apenas.

IMAGEM 1

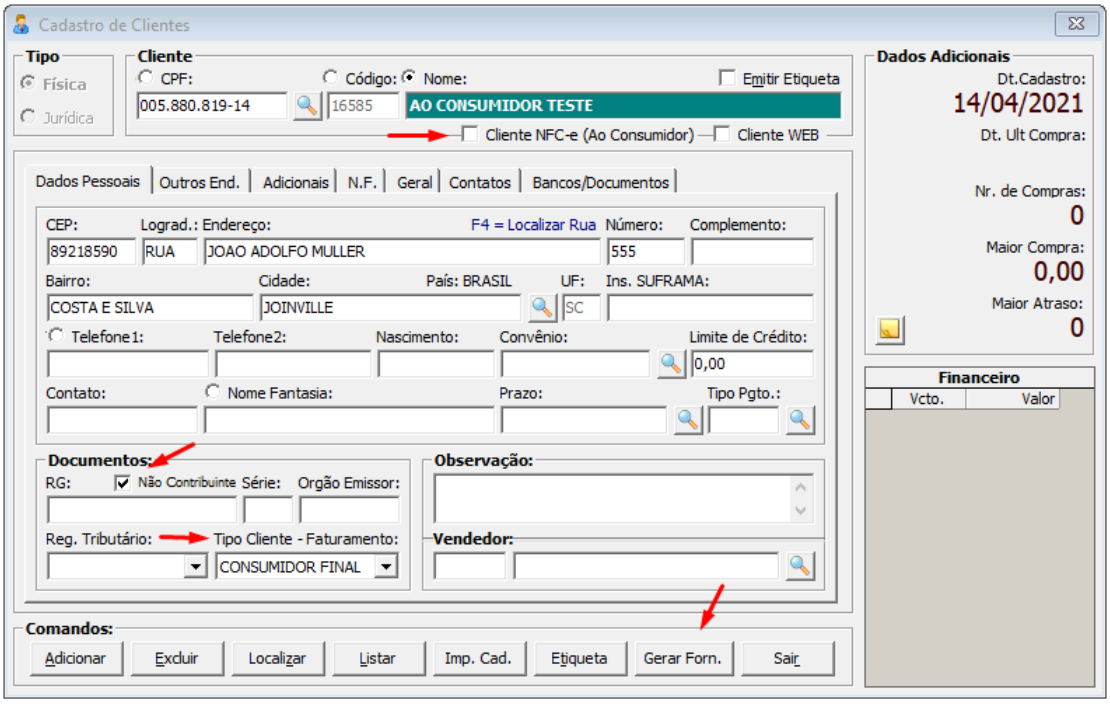

IMAGEM 2

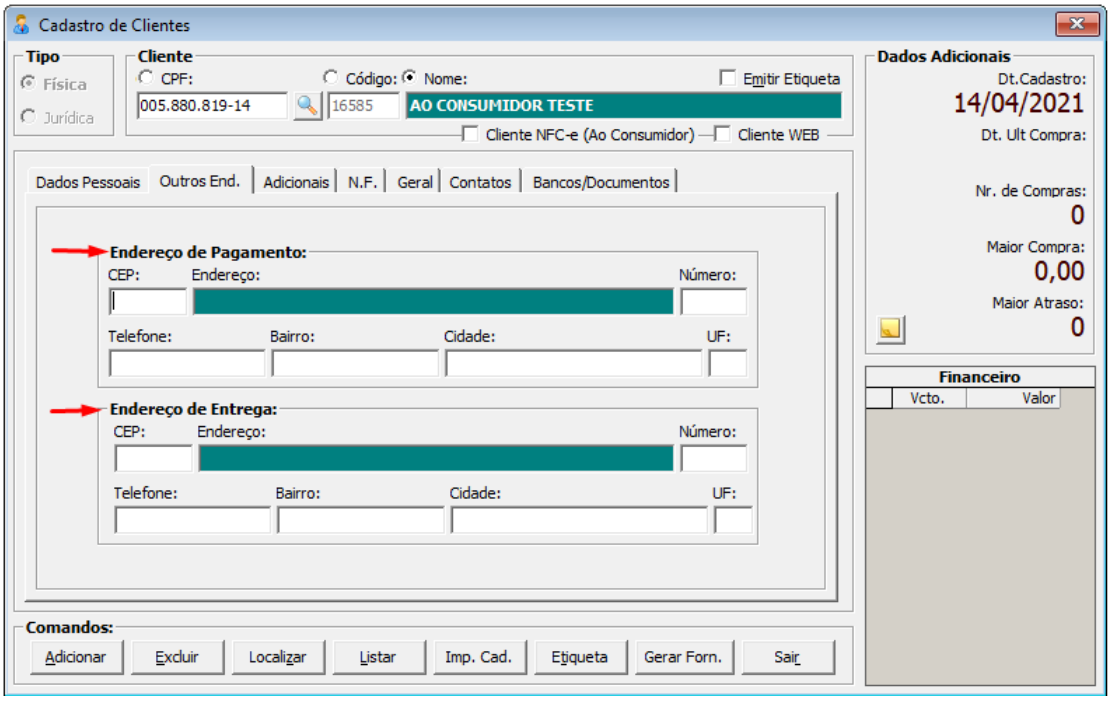

IMAGEM 3

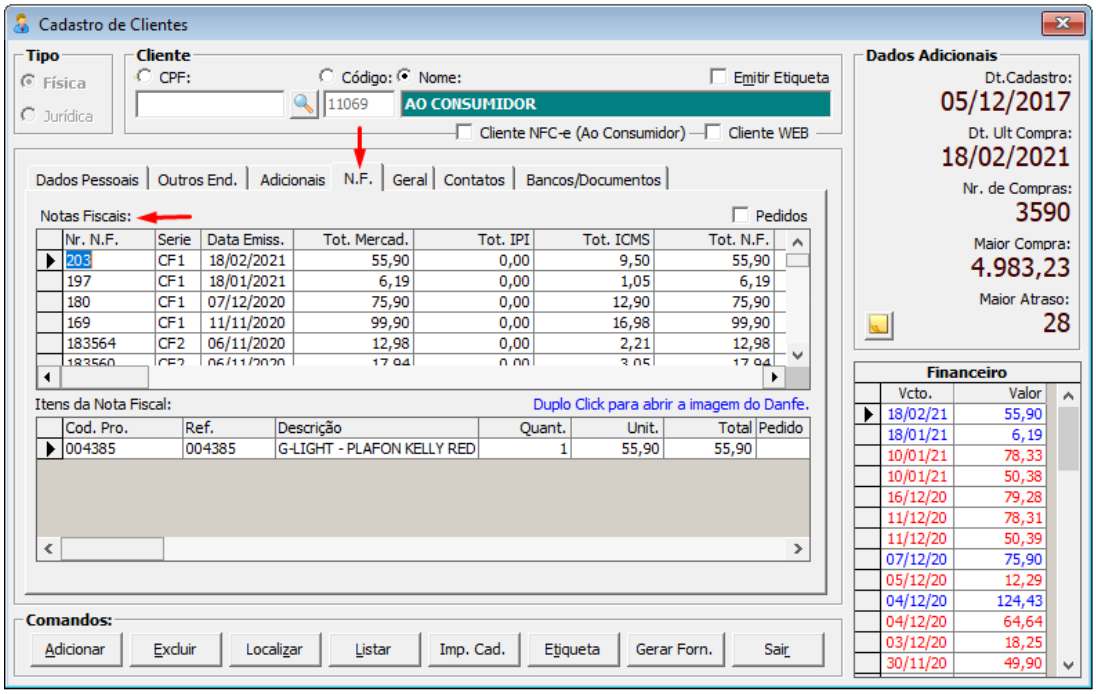

IMAGEM 4

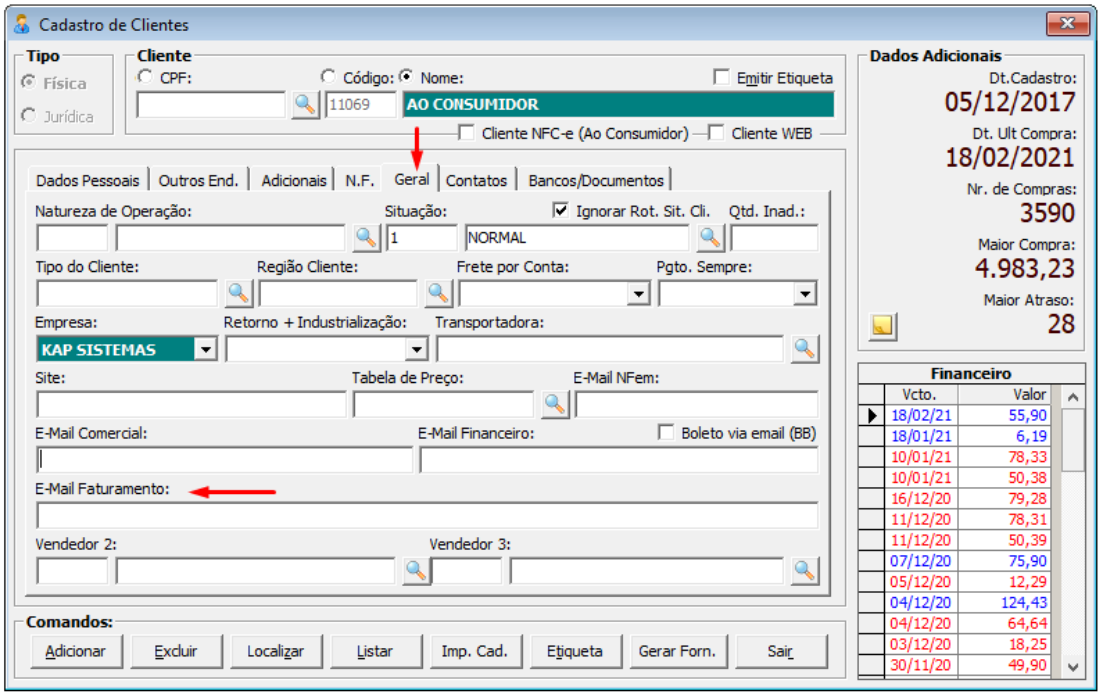

IMAGEM 5

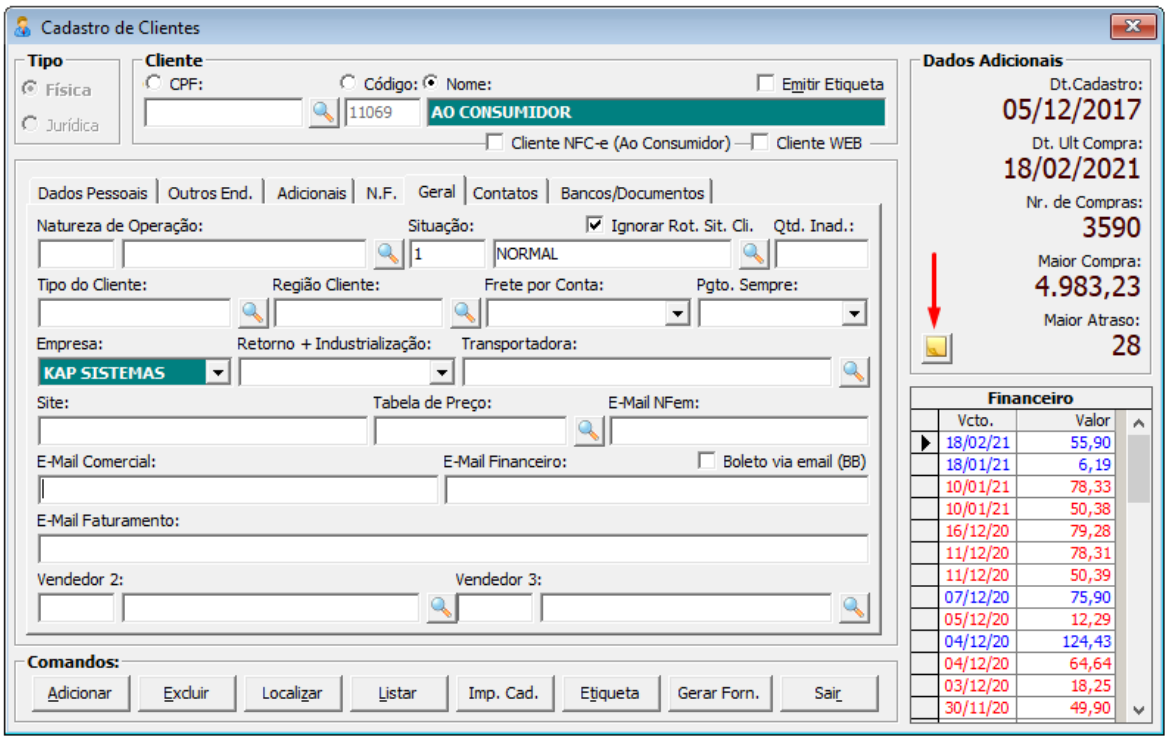
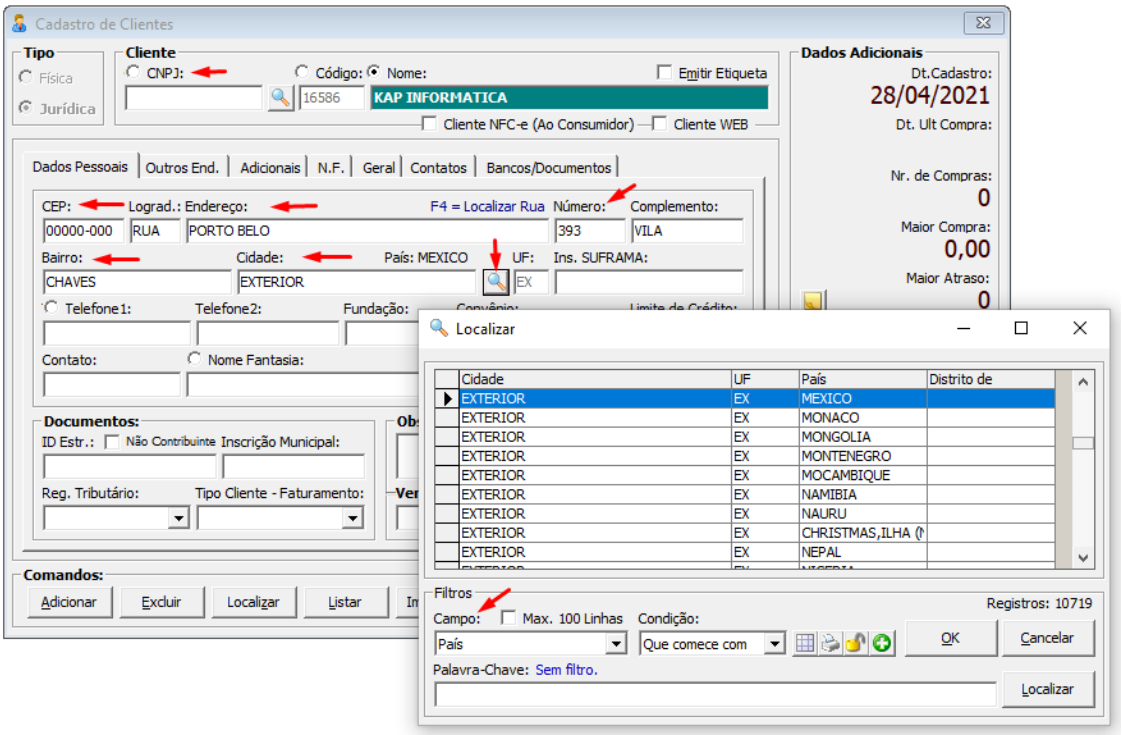
IMAGEM 6